

- OPEKA
- AB
- LAHKA PREDELNA STENA

PRITLIČJE

NETO NOTRANJE POVRŠINE				133,76 m ²
P.01	VEČNAMENSKI PROSTOR	keramika	101,32	
P.02	WC Ž in INVALIDI	keramika	4,56	
P.03	WC M	keramika	5,81	
P.04	SHRAMBA / STOPNIŠČE	keramika	10,46	
P.05	STROJNICA	keramika	6,75	
P.06	ČAJNA KUHINJA	keramika	4,86	

ZUNANJE POKRITE POVRŠINE				5,10 m ²
P.07	VETROLOV	keramika	5,10	

op. PARAPET MERJEN OD FINALNEGA TLAKA
IZVAJALEC MORA MERE PREVERITI NA LICU MESTA
±0.00 = 148,50 mnv = kota finalnega tlaka v pritličju

TLORIS PRITLICIJA

M 1:50

	PROJEKTANT MV BIRO, Marija Vlahušić s.p., Lapajnetova ul. 4, 8270 Krško		
	NAROČNIK OBČINA BREŽICE, CESTA PRVIH BORCEV 18, 8250 BREŽICE		
ŠTEVILKA PROJEKTA 18/20/05	OBJEKT VEČNAMENSKI OBJEKT 'DOM KRAJANOV VELIKE MALENCE'		
VRSTA PROJ. DOKUM. PGD	LOKACIJA OBJEKTA št.parc. 1886/20, k.o. 1306-ČATEŽ		
VRSTA NAČRTA ARHITEKTURA	ODGOVORNI VODJA PROJEKTA Marija Vlahušić, inž. gradb.		ID. ŠTEVILKA PRI IZS G 9073
DATUM OKTOBER 2018	ODGOVORNI PROJEKTANT ARHITEKTURE Jasmina Bršec, mag. inž. arh.		ID. ŠTEVILKA PRI ZAPS ZAPS 1745
ŠT.LISTA 02			

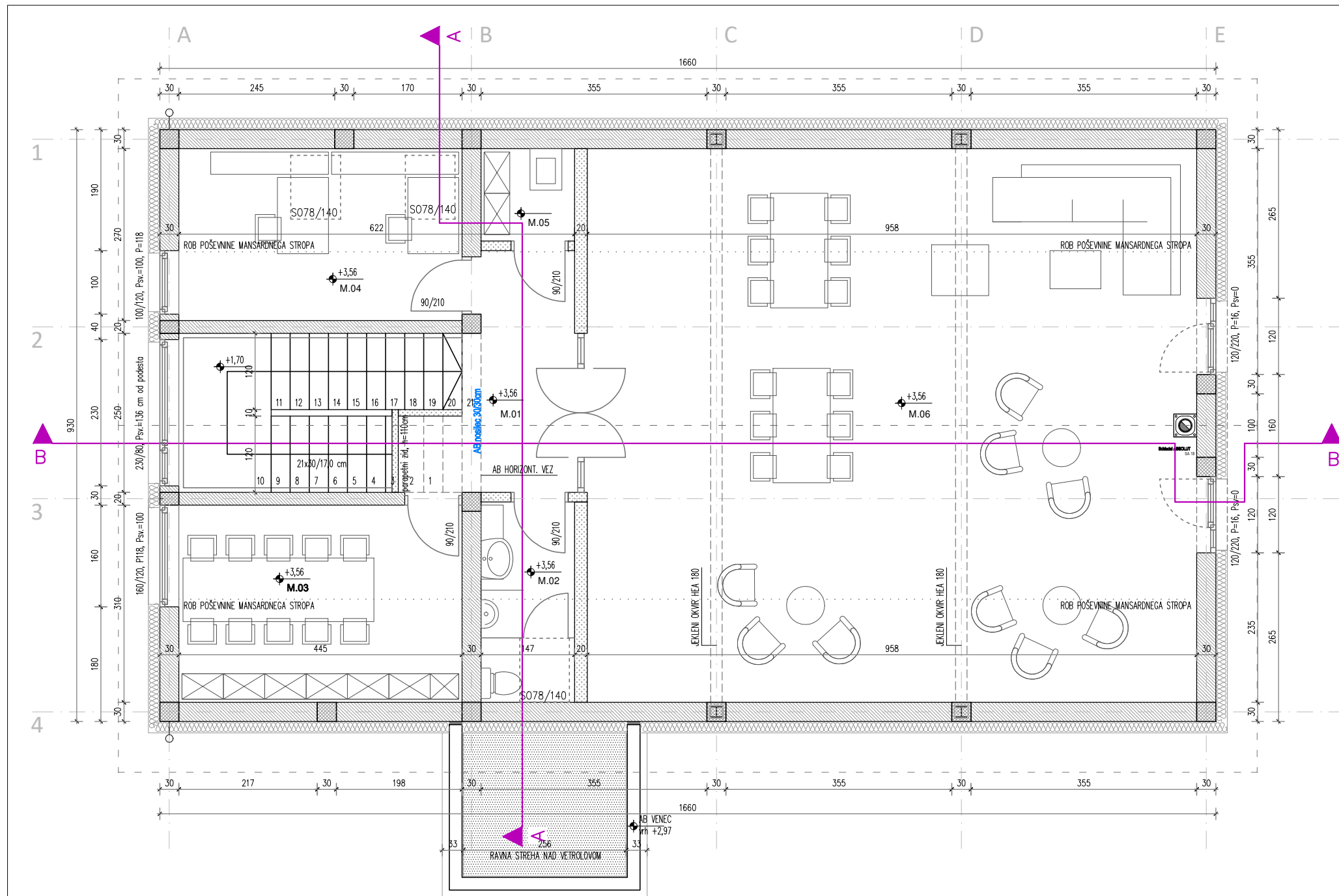

MANSARDA

NETO NOTRANJE POVRŠINE 124,20 m²

M.01	HODNIK S STOPNIŠČEM	keramika	7,78
M.02	WC	keramika	4,56
M.03	PISARNA	les/parket	14,10
M.04	PISARNA	les/parket	12,29
M.05	ČISTILA	keramika	2,13
M.05	VEČNAMENSKI PROSTOR	keramika	83,34

- OPEKA
- AB
- LAHKA PREDELNA STENA

op. PARAPET MERJEN OD FINALNEGA TLAKA
IZVAJALEC MORA MERE PREVERITI NA LICU MESTA
±0.00 = 148,50 mnv = kota finalnega tlaka v pritličju

TLORIS MANSARDE

1:50

	PROJEKTANT MV BIRO, Marija Vlahušić s.p., Lapajnetova ul. 4, 8270 Krško		
	NAROČNIK OBČINA BREŽICE, CESTA PRVIH BORCEV 18, 8250 BREŽICE		
ŠTEVILKA PROJEKTA 18/20/05	OBJEKT VEČNAMENSKI OBJEKT 'DOM KRAJANOV VELIKE MALENCE'		
VRSTA PROJ. DOKUM. PGD	LOKACIJA OBJEKTA št.parc. 1886/20, k.o. 1306-ČATEŽ		ID. ŠTEVILKA PRI IZS G 9073
VRSTA NACRTA ARHITEKTURA	ODGOVORNI VODJA PROJEKTA Marija Vlahušić, inž. gradb.		
DATUM OKTOBER 2018	ODGOVORNI PROJEKTANT ARHITEKTURE Jasmina Bršec, mag. inž. arh.		ID. ŠTEVILKA PRI ZAPS ZAPS 1745
ŠT.LISTA 03			

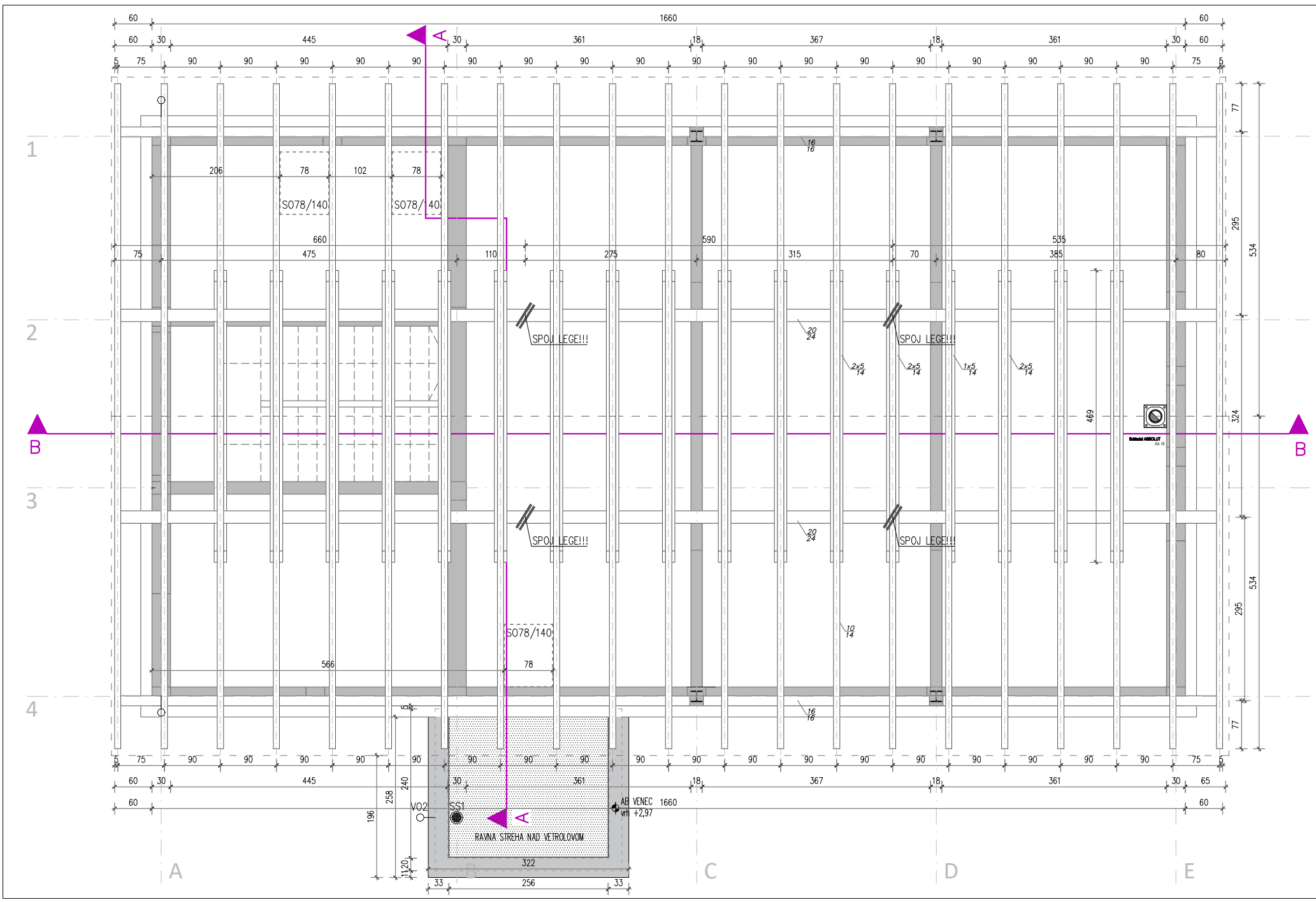

OSTREŠJE STREHE NAD MANSARDO

- LESENA KONSTRUKCIJA OSTREŠJA
- PROJEKCIJA DVOKAPNE STREHE

STREHA NAD PRITLIČJEM

- ZIDOVJE POD STREHO
- KRITINA – RAVNA STREHA – PVC MEMBRANSKA FOLIJA
- OBROBE

op. PARAPET MERJEN OD FINALNEGA TLAKA
IZVAJALEC MORA MERE PREVERITI NA LICU MESTA
±0.00 = 148,50 mnv = kota finalnega tlaka v pritličju

TLORIS OSTREŠJA

M 1:50

	PROJEKTANT MV BIRO, Marija Vlahušić s.p., Lapajnetova ul. 4, 8270 Krško	
	NAROČNIK OBČINA BREŽICE, CESTA PRVIH BORCEV 18, 8250 BREŽICE	
ŠTEVILKA PROJEKTA 18/20/05	OBJEKT VEČNAMENSKI OBJEKT 'DOM KRAJANOV VELIKE MALENCE'	
VRSTA PROJ. DOKUM. PGD	LOKACIJA OBJEKTA št.parc. 1886/20, k.o. 1306–ČATEŽ	
VRSTA NACRTA ARHITEKTURA	ODGOVORNI VODJA PROJEKTA Marija Vlahušić, inž. gradb.	ID. ŠTEVILKA PRI IZS G 9073
DATUM OKTOBER 2018	ODGOVORNI PROJEKTANT ARHITEKTURE Jasmina Bršec, mag. inž. arh.	ID. ŠTEVILKA PRI ZAPS ZAPS 1745
ŠT.LISTA 04		

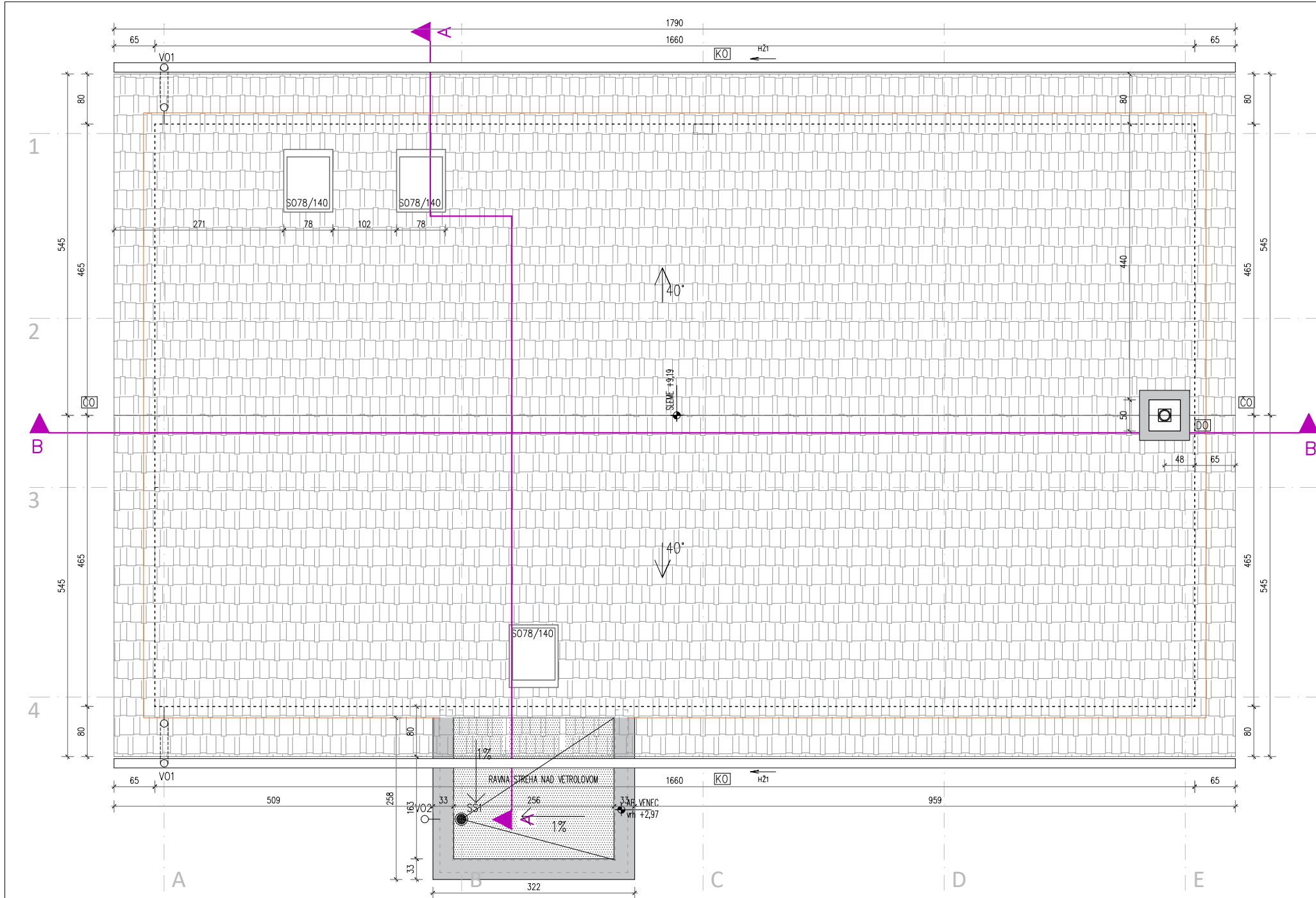

STREHA NAD MANSARDO

- FASADA
- KRITINA – DVOKAPNA STREHA – OPEČNI STREŠNIK
- KRITINA – RAVNA STREHA – PVC MEMBRANSKA FOLIJA
- OBROBE

STREHA NAD PRITLIČJEM

- ZIDOVJE POD STREHO
- KRITINA – RAVNA STREHA – PVC MEMBRANSKA FOLIJA
- OBROBE

- HŽ1 VISEČI STREŠNI ŽLEB POLKROŽNE OBLIKE Ø15cm IZ FE POCINKANE PLOČEVINE DEB. 0.55 mm RAZVITE ŠIRINE 33cm, V PADCU 0.5%
- SS1 TIPSKI "RF" ODTOK ZA RAVNE STREHE, Ø15cm VGRAJEN PO NAVODILIH PROIZVAJALCA, Z MOŽNOSTJO SPODNJEGA PRIKLJUČKA NA VERTIKALNO ODTOKNO CEV
- V01 METEORNI VERTIKALNI ODTOK Ø12cm, RŠ 50cm, IZ FE POCINKANE PLOČEVINE DEB. 0.55mm
- V02 METEORNI VERTIKALNI ODTOK Ø12cm, RŠ 50cm, IZ FE POCINKANE PLOČEVINE DEB. 0.55mm, S PRIKLJUČKOM ZA IZTOK Z RAVNE STREHE
- ČO ČELNA STREŠNA OBROBA IZ FE POCINKANE PLOČEVINE DEB. 0.55 mm
- KO KAPNA OBROBA IZ FE POCINKANE PLOČEVINE DEB 0.55 mm RAZVITA ŠIRINA 33 cm
- DO OBROBA DIMNIKA IZ FE POCINKANE PLOČEVINE DEB 0.55 mm RAZVITA ŠIRINA 50 cm

±0.00 = 148,50 mnnv = kota finalnega tlaka v pritličju

TLORIS STREHE

M 1:50

	PROJEKTANT MV BIRO, Marija Vlahušić s.p., Lapajnetova ul. 4, 8270 Krško	
	NAROČNIK OBČINA BREŽICE, CESTA PRVIH BORCEV 18, 8250 BREŽICE	
ŠTEVILKA PROJEKTA 18/20/05	OBJEKT VEČNAMENSKI OBJEKT 'DOM KRAJANOV VELIKE MALENCE'	
VRSTA PROJ. DOKUM. PGD	LOKACIJA OBJEKTA št.parc. 1886/20, k.o. 1306-ČATEŽ	
VRSTA NAČRTA ARHITEKTURA	ODGOVORNI VODJA PROJEKTA Marija Vlahušić, inž. gradb.	ID. ŠTEVILKA PRI IZS G 9073
DATUM OKTOBER 2018	ODGOVORNI PROJEKTANT ARHITEKTURE Jasmina Bršec, mag. inž. arh.	ID. ŠTEVILKA PRI ZAPS ZAPS 1745
ŠT.LISTA 05		

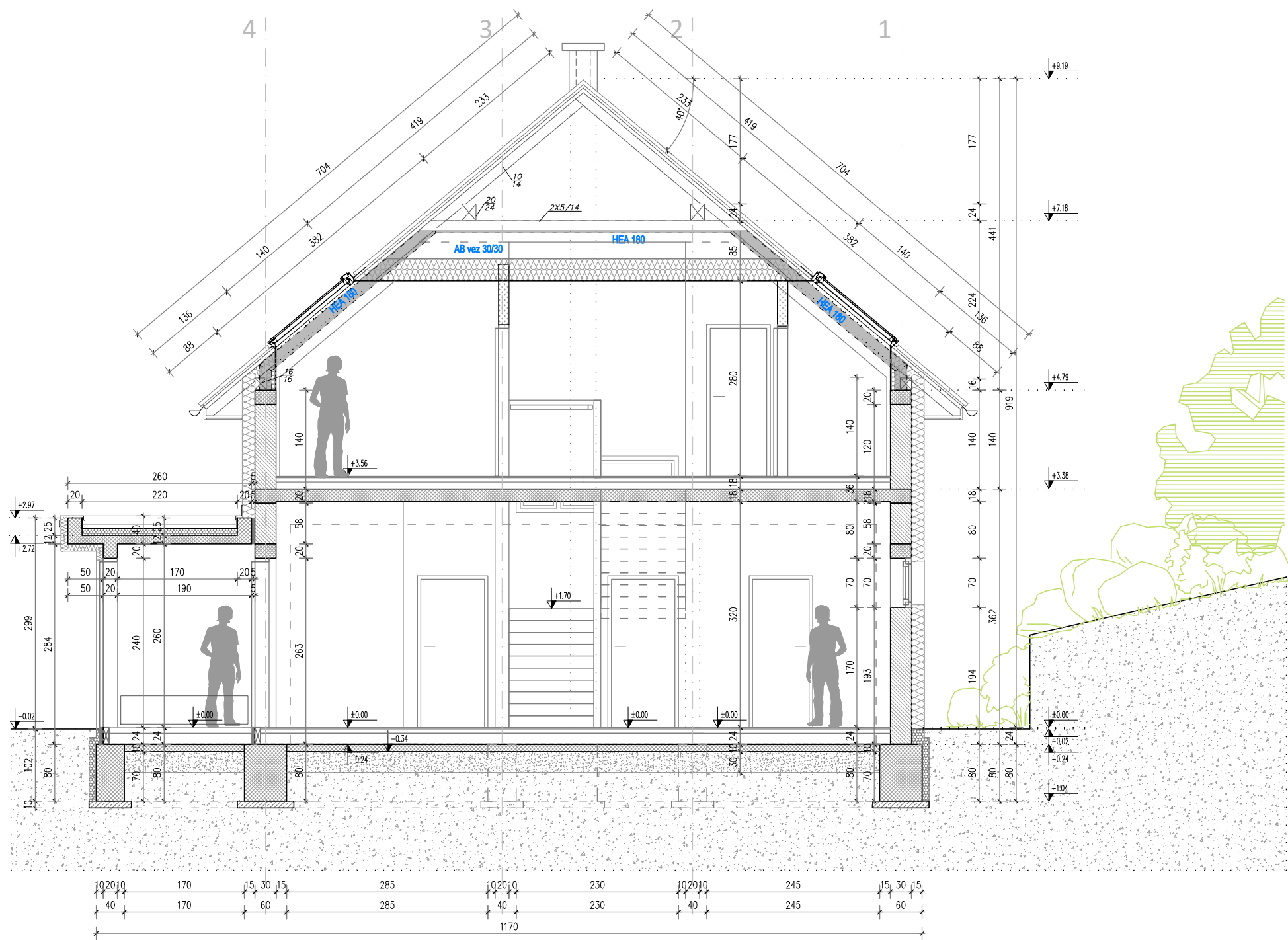

- OPEČNI ZID 30cm
- AB
- LAHKA PREDELNA STENA
- LES
- TOPLOTNA IZOLACIJA FASADE
- TRDE IZOLACIJSKE PLOŠČE
- PODLOŽNI BETON
- UTRJEHO GRAMOZNO NASUTJE
- ZEMLJINA

op. PARAPET MERJEN OD FINALNEGA TLAKA
IZVAJALEC MORA MERE PREVERITI NA LICU MESTA
 $\pm 0.00 = 148,50$ mnv = kota finalnega tlaka v pritličju

PREČNI PREREZ

M 1:50

	PROJEKTANT MV BIRO, Marija Vlahušić s.p., Lapajnetova ul. 4, 8270 Krško	
	NAROČNIK OBČINA BREŽICE, CESTA PRVIH BORCEV 18, 8250 BREŽICE	
ŠTEVILKA PROJEKTA 18/20/05	OBJEKT VEČNAMENSKI OBJEKT 'DOM KRAJANOV VELIKE MALENCE'	
VRSTA PROJ. DOKUM. PGD	LOKACIJA OBJEKTA št.parc. 1886/20, k.o. 1306-ČATEŽ	
VRSTA NAČRTA ARHITEKTURA	ODGOVORNI VODJA PROJEKTA Marija Vlahušić, inž. gradb.	ID. ŠTEVILKA PRI IZS G 9073
DATUM OKTOBER 2018 ŠT.LISTA 06	ODGOVORNI PROJEKTANT ARHITEKTURE Jasmina Bršec, mag. inž. arh.	ID. ŠTEVILKA PRI ZAPS ZAPS 1745

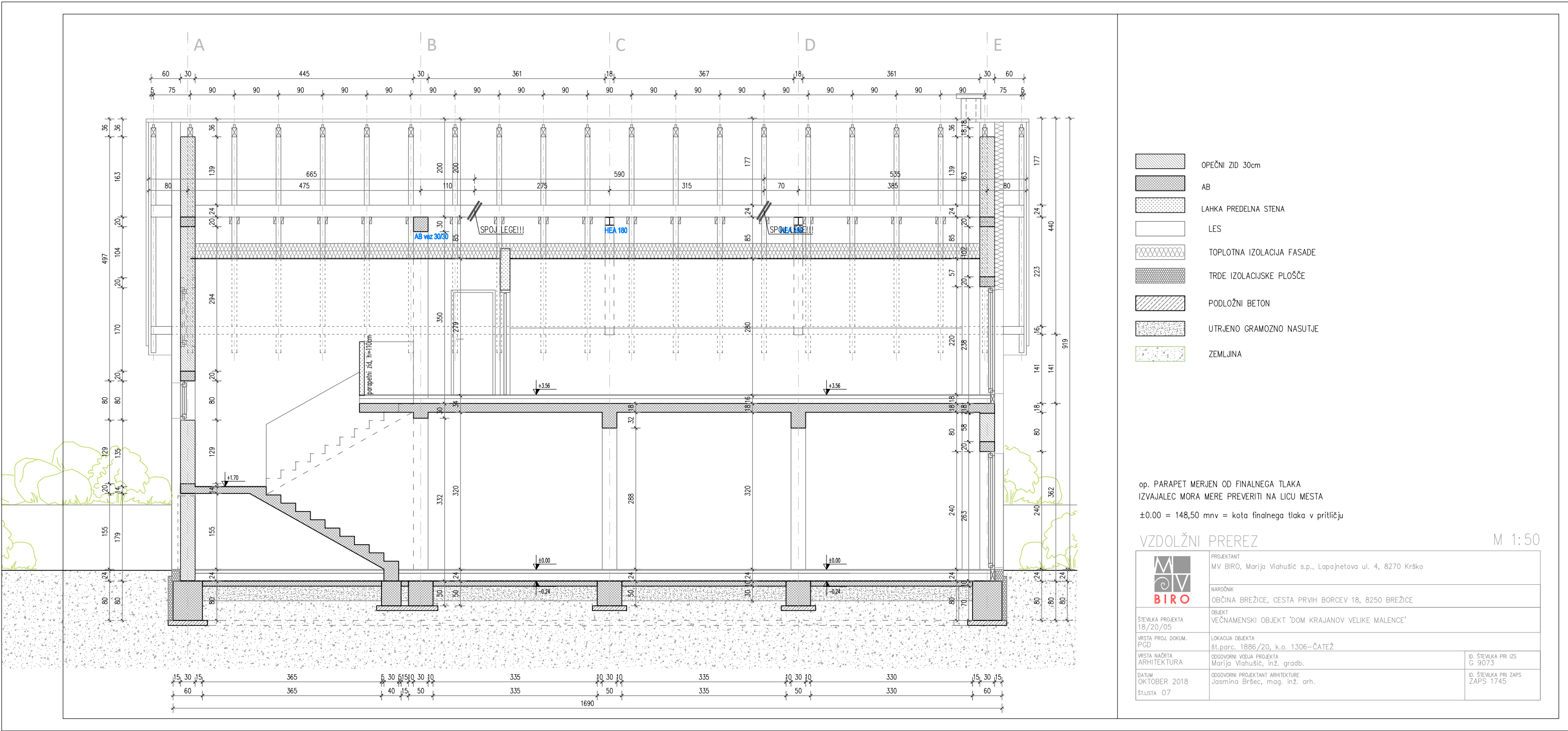





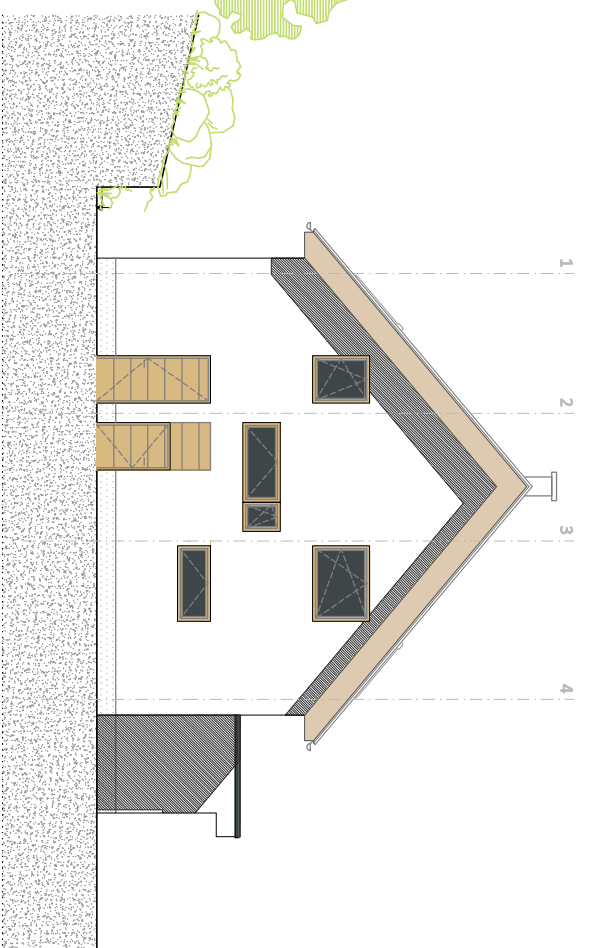
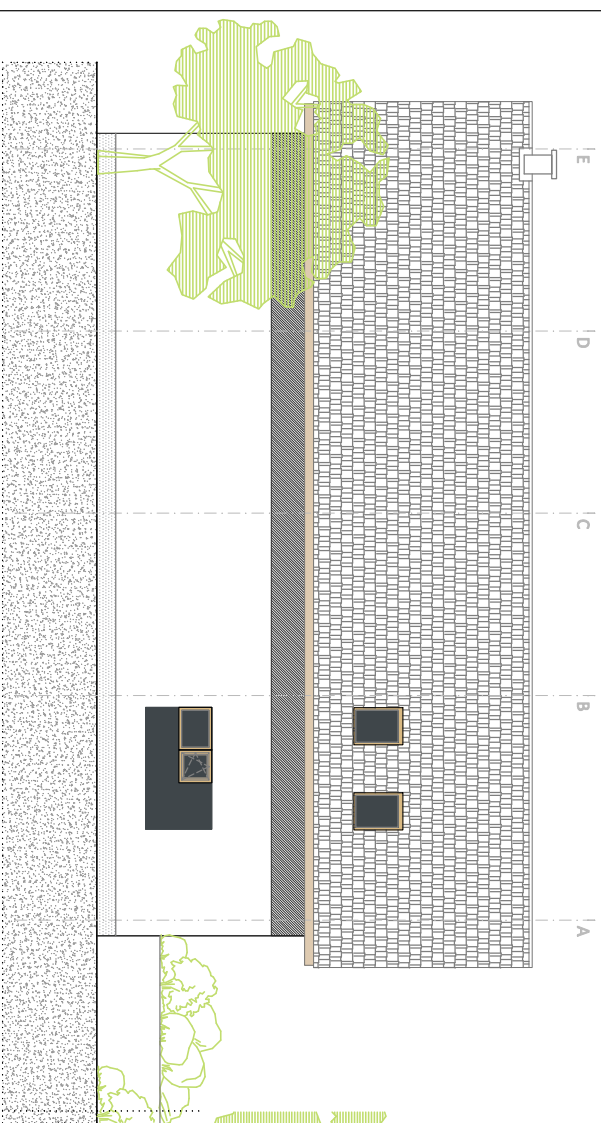
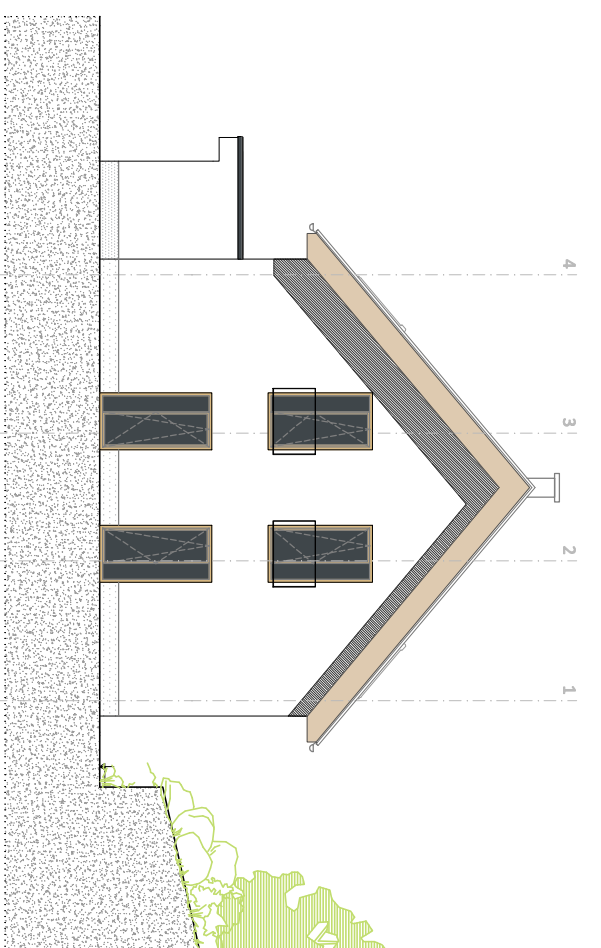
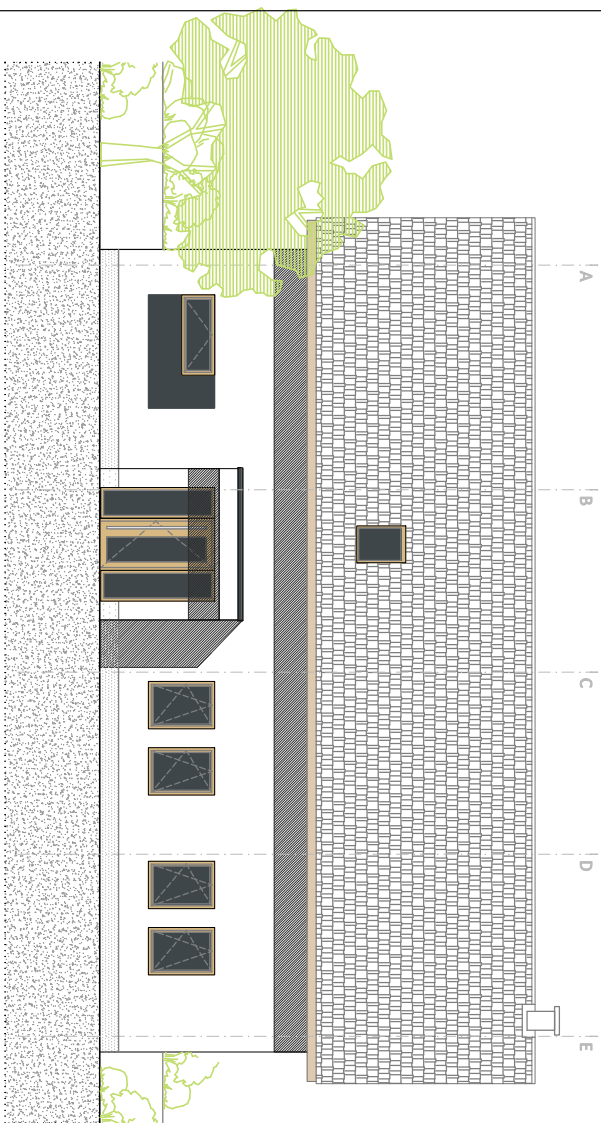

- OPEČNI ZID 30cm
- AB
- LAHKA PREDELNA STENA
- LES
- TOPLOTNA IZOLACIJA FASADE
- TRDE IZOLACIJSKE PLOŠČE
- PODLOŽNI BETON
- UTRJENO GRAMOZNO NASUTJE
- ZEMLJINA

op. PARAPET MERJEN OD FINALNEGA TLAKA
IZVAJALEC MORA MERE PREVERITI NA LICU MESTA
±0.00 = 148,50 mnv = kota finalnega tlaka v pritličju

VZDOLŽNI PREREZ M 1:50

	PROJEKTANT MV BIRO, Marija Vlahušić s.p., Lapajnetova ul. 4, 8270 Krško	
	NAROČNIK OBČINA BREŽICE, CESTA PRVIH BORCEV 18, 8250 BREŽICE	
ŠTEVILKA PROJEKTA 18/20/05	OBJEKT VEČNAMENSKI OBJEKT 'DOM KRAJANOV VELIKE MALENCE'	
VRSTA PROJ. DOKUM. PGD	LOKACIJA OBJEKTA št.parc. 1886/20, k.o. 1306-ČATEŽ	
VRSTA NACRTA ARHITEKTURA	ODGOVORNI VODJA PROJEKTA Marija Vlahušić, inž. gradb.	ID. ŠTEVILKA PRI IZS G 9073
DATUM OKTOBER 2018	ODGOVORNI PROJEKTANT ARHITEKTURE Jasmina Bršec, mag. inž. arh.	ID. ŠTEVILKA PRI ZAPS ZAPS 1745
ŠT.LISTA 07		



- | LEGENDA MATERIALLO | |
|---|--------------------------------|
|  | OMET BEL |
|  | OMET PEŠČEN |
|  | OMET SVETLOSV 1 |
|  | OMET SVETLOSV 2 |
|  | FASADNA OBOLOČA, KOTI NPR. LES |

op. PARAPET MERJEN OD FINALNEGA TLAKA
IZVAJALEC MORA MERE PREVERITI NA LICU MESTA
 $\pm 0,00 = 148,50$ mm = kota finalnega tlaka v prtilitju

FASADE

M 1:100

	PROJEKTANT	MV BIRÓ, Marija Vranušić s.p., Lopotovo ul. 4, 8270 Krško	
	NARODNIK	OBČINA BREŽICE, CESTA PRVIH BORCEV 18, 8250 BREŽICE	
	OBJEKT	VEČNAMENSKI OBJEKT DOM KRAJANOV VELIKE MALENCE	
	STAVBA PROJEKTA	18./20./05	
	AVSTA PROJ. DOKUM.	PČD	
	LOKACIJA OBJEKTA	Št. parč.	1886/20, k.o. 1306-ČATEŽ
	OPIS OBJEKTA	OPIS OBJEKTA	
	AVSTA NADPIRA	Marija Vranušić, inž. gradb.	
	ARHITEKTURA	OPIS OBJEKTA	
	DATA	OPIS OBJEKTA	
	OCTOBER 2018	OPIS OBJEKTA	
	STATUS 08	OPIS OBJEKTA	